



# Memoria Anual 2021

## Una nueva normalidad

*“A pesar del papel fundamental que desempeñan las comunidades rurales en la producción mundial de alimentos, más del 80% de la pobreza extrema global sigue concentrándose en ellas. El hambre aumenta, necesitamos urgentemente cambios a nivel sistémico y a la escala de los desafíos que enfrentamos y por eso, nuestra Universidad reafirma su compromiso con la seguridad alimentaria, las buenas prácticas agrícolas, las soluciones para hacer frente al cambio climático y la creación de nuevas oportunidades para impulsar la prosperidad de miles de comunidades.”*

**Arturo Condo**  
Rector, Universidad EARTH

## EARTH en cifras



**109**

líderes de cambio  
se graduaron en el 2021



**411**

estudiantes de 38 países  
(población estudiantil 2021)



**79%**

de estudiantes de América  
Latina y el Caribe, 20% África y  
1% Otros

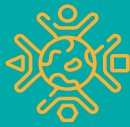

**2,656**

graduados  
de 52 países



**40**

miembros de facultad  
de 16 países



**90%**

de estudiantes reciben  
apoyo financiero



# Resultados financieros del 2021

## Al 31 de diciembre

### Universidad EARTH

#### GASTOS

Salarios y beneficios de personal	\$12,492,503
Gastos operativos	\$6,908,281
Inversión y reparación de equipo	\$513,809
Contingencias	\$34,155
<b>Total</b>	<b>\$19,948,749</b>

#### INGRESOS

Donaciones	\$11,142,627
Colegiatura pagada por estudiantes	\$2,832,710
Otros ingresos (Actividades comerciales y otras)	\$905,435
Fondo Patrimonial	\$5,067,976
<b>Total</b>	<b>\$19,948,749</b>

### Cómo se financia nuestro presupuesto

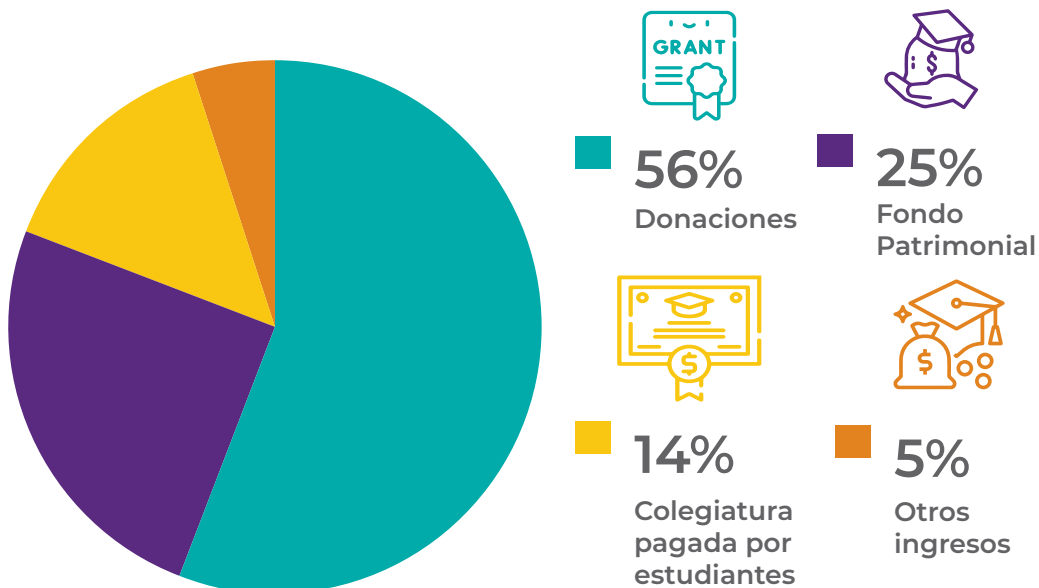

# Fundación de la Universidad EARTH

Desde su sede en Atlanta, Georgia, la Fundación de la Universidad EARTH, una organización benéfica pública registrada bajo 501(c)(3), proporciona fondos vitales para la misión educativa de EARTH, así como para los programas y los proyectos de EARTH gracias a las generosas donaciones de una comunidad global.

## Estados Financieros

### ACTIVOS

Efectivo y equivalentes de efectivo	\$3,801,826
Cuentas por cobrar, neto	\$3,303,463
Fondo Patrimonial y otras inversiones	\$82,342,633
Otros activos	\$669,747
<b>Total Activos</b>	<b>\$90,117,669</b>

### PASIVOS Y ACTIVOS NETOS

Pasivos	\$317,547
Activos netos	\$89,800,122
<b>Total Pasivos y Activos netos</b>	<b>\$90,117,669</b>

## Estado de Gastos Funcionales

### GASTOS

	Programas	Recaudación de Fondos	Administración	Gastos Totales
Becas	\$4,914,472	\$0	\$0	<b>\$4,914,472</b>
Gastos de proyectos y programas	\$1,984,339	\$0	\$0	<b>\$1,984,339</b>
Operaciones de la Fundación	\$269,614	\$660,193	\$440,800	<b>\$1,370,607</b>
<b>Total</b>	<b>\$7,168,425</b>	<b>\$660,193</b>	<b>\$440,800</b>	<b>\$8,269,418</b>

# Nuestros Donantes

Reconocemos y agradecemos el generoso apoyo de las y los siguientes donantes cuyas donaciones se recibieron en el 2021 y a aquellos cuya donación de por vida supera el millón de dólares. Estas personas, empresas, fundaciones, gobiernos y organizaciones internacionales hacen posible el cumplimiento continuo de nuestra misión.

## Donaciones de por vida sobre \$1 millón

Anónimo (2)  
A.G. Leventis Foundation  
Agencia Sueca de Cooperación Internacional  
Banco BAC San José S.A.  
Banco Interamericano de Desarrollo - Fondo Japonés  
Jane and Dameron Black III  
The Cummins Foundation  
Fundación CRUSA  
Fundación Simón I. Patiño  
Instituto para Formación y Aprovechamiento de Recursos Humanos de Panamá  
Kalsec, Inc.  
Katherine John Murphy Foundation  
Mastercard Foundation  
Ministerio de Economía y Finanzas de Panamá  
Moore Family Foundation  
Norad - Norwegian Agency for Development Cooperation  
Karin y Mark Ohrstrom  
Onward & Upward Initiative: A Charitable Trust  
Open Society Foundations  
SENECYT  
† Denny y Tim Solso  
Standard Fruit Company  
U.S. Agency for International Development, American Schools and Hospitals Abroad (USAID/ASHA)  
U.S. Department of Energy  
W. K. Kellogg Foundation  
The Wege Foundation  
WEM Foundation

## \$5,000,000 - \$9,999,999

Mastercard Foundation

## \$1,000,000-\$4,999,999

Anónimo(1)

## \$250,000 - \$999,999

AHB Foundation  
Jessie Harris y Woody Cunningham  
U.S. Small Business Administration  
U.S. Agency for International Development, American Schools and Hospitals Abroad (USAID/ASHA)

## \$100,000 - \$249,999

A.G. Leventis Foundation  
The Coca-Cola Foundation  
The Diana Davis Spencer Foundation  
The Edward Colston Foundation Inc.  
Five Together Foundation  
General Motors Corporation  
Kalsec, Inc.  
Gerald A. y Karen A. Kolschowsky Foundation, Inc.  
Dr. Khan Nedd - WKKF Trustee Advised Fund  
Karin y Mark Ohrstrom  
Charles R. O'Malley Charitable Lead Trust  
Schnieders Family Foundation  
SSB Charitable Corporation  
The Wege Foundation

## \$50,000 - \$99,999

Anónimo (3)  
Banco BAC San José S.A.  
Tracey Robertson-Carter y Christopher Carter  
Frieda's Specialty Produce

Fundación CRUSA  
SENECYT  
Adrienne Meisel y Rand Sparling  
Moore Family Foundation  
Katherine John Murphy Foundation  
Lilla y Chris Ohrstrom

## \$25,000 - \$49,999

Anónimo (5)  
The Americana Foundation  
Claire Lewis Arnold and H. R. Arnold III  
Auto Mercado S.A.  
Banco Davivienda (Costa Rica) S.A.  
Banco de Desarrollo Rural S.A.  
Luiza Angélica Barata Russo y Ewaldo Mario Kuhlmann Russo  
Jean Blackwell y Kimberly Williams  
The Butler Foundation  
Susan Carter  
Fundación Simón I. Patiño  
Hoffman-Brouse Foundation  
JSA Sustainable Wealth Management  
Ministry of Education, Culture, Science and Technology of Belize  
George L. Ohrstrom Jr. Foundation  
Sally y Ken Ohrstrom  
Lee y Peter Fund  
Starbucks Corporation  
Diana Wege  
Jeannie Wright

## \$15,000 - \$24,999

Anónimo (2)  
☑ AGEARTH Ecuador  
Banana Enterprises Limited  
☑ Beca Semilla Guatemala  
Jane y Dameron Black III  
Deb Broderick, Kay Nesbitt y Annie Cooper  
☑ Central Azucarero de Alanje, S.A.  
Arturo Condo y Leonor Gutiérrez Fernández  
Dream Volunteers  
Janet Eastridge  
☑ Fundación Enlasa  
☑ Fundación Ing. Agr. Juan José Castelló Zambrano  
Fundación Riojas Aguirre  
Elma Goduto y Tim Conlon  
Ministerio de Educación Superior, Ciencia y Tecnología – RD  
Programa Presidencial de Becas Honduras 20/20  
The Trio Foundation of St. Louis  
Edna Wardlaw Charitable Trust

## \$10,000 - \$14,999

Azucarera El Viejo  
Shirley Bowser  
Diane y Richard Clark  
Duvall y J. Rex Fuqua  
Grupo Cadelga  
Journey Charitable Foundation  
Mark McGahan  
Dush Pathmanandam  
JaMel y Thomas Perkins  
Susan y Richard Vander Veen III

## \$5,000 - \$9,999

Anónimo (1)  
Yanine Chan Blanco  
Kathleen y Douglas Colson  
Laura Frey y Erico Gomes  
Erika González-Akre y Thomas Akre  
Janet Haines  
Emanuela y Ali Hedayat  
The Isaf Family Foundation, Inc.  
Alan Kelso  
Therous Kolff  
Patricia Loría Madrigal y Luis Chacón Menéndez  
Panama Rainwater  
Manuel Ramírez Umaña  
Variedades del Trópico Húmedo

## \$2,500 - \$4,999

Accenture Costa Rica  
☑ Fondo Pánfilo Tabora / Rambután de Colombia  
Pam y Rick Foster  
Garnier BDDO  
☑ Juan Giraldo Restrepo  
Alexa Glo Belli  
Gina and Rich Kelley  
W. K. Kellogg Foundation  
The Olojede Family  
Patricia Pérez Siemon y Ramón González  
Pontes de Arrpal, S.A.  
Larsen Fund / Susan Ritz  
Faith Vruggink y Victor Sánchez

## \$1,000 - \$2,499

☑ Allan Acosta Castro  
Micki y Michael Besancon  
Black Dog Foundation  
Kathy and G. Niles Bolton  
Maureen y John Bridgeland  
☑ C.H. Robinson Worldwide  
☑ Angélica Cocha Barros  
Carol y John Drake  
Wendy y Hugh Durden  
EarthShare  
☑ Empresa Comercial del Pacífico S.A.  
Helene Harding y Patrick Briggs  
☑ Oscar Hernández Venegas  
Christine y Jon Hoek  
Bobbo Jetmundsen  
F. Martin y Dorothy A. Johnson Family Fund  
Jayne Lipman y Bob Goodman  
Louise y David Lutton  
Pat y Bobby Moser  
Sharon Pauli  
☑ Anne y Gustavo Puento  
Meridith Rentz y Dean Baker  
Jeanine y Guy Saperstein  
Kay Betts y John Sibley  
Judy y Rick Smith  
Theresa Fulton y Steven Tanksley  
☑ Toribio Services SRL  
Amy y Andrew Vaughn  
Margaret y Terry Wittenberg  
Randi S. N. Yoder y Michael J. Henley

☑ Donaciones gestionadas por graduados

† Fallecidos



*"Poco antes de que la pandemia por COVID-19 estuviera presente en los Estados Unidos, tuvimos la suerte de organizar un viaje a Costa Rica y visitar la Universidad EARTH. Mientras estuvimos allí, pudimos almorzar con estudiantes, reunirnos con profesores, visitar proyectos en curso y asistir a la ceremonia de graduación. Quedamos muy impresionados con el entusiasmo y compromiso de los estudiantes y el programa académico que estaban cursando. Regresamos seguros de que la Universidad y sus estudiantes pueden hacer y harán cambios que lleven a un mundo mejor. Queremos apoyar ese esfuerzo".*

Jessie Harris y Woody Cunningham, quienes establecieron una nueva donación de becas para EARTH en el 2021.

# Nuestros anfitriones de pasantías

Agradecemos a las siguientes corporaciones e instituciones de todo el mundo que recibieron a nuestros estudiantes de tercer y cuarto año como pasantes en el 2021. La Pasantía ayuda a nuestros estudiantes a desarrollar redes y habilidades de liderazgo críticas, al mismo tiempo que profundizan sus conocimientos y tienen la oportunidad de aplicar la educación que obtienen en EARTH en un entorno profesional.

12Tree Finance  
12Tree Finance Panamá  
Adama Crop Solutions  
A. G. Leventis Foundation  
Agricenter S.A.  
Agrícola El Cántaro S.A.  
Agrícola Gros de Costa Rica S.A.  
AgriExport S.A.  
AGRILAB LABORATORIOS S.A.S  
Agro Advisers  
Agrodata  
Agroindustrial Piñas del Bosque S.A.  
Agroindustrias Successo S.A.  
Agronpaxi CIA. LTDA.  
Agropecuaria Popoyán S.A. (La Carreta)  
Alabama A&M University  
Alfagro S.A.  
ALIA2 S.A.  
Concentrados de El General S.A.  
Asociación de Apicultores de San Pedro de Vilcamba  
Asociación de Cacaocultores Juan Cruz de Guaranal  
Auburn University  
Auto Mercado CR Heredia / Los Santos  
Auto Mercado  
AVSF (Agronomes et Vétérinaires sans Frontières)  
Baak Pluimvee B.V  
Belize Agricultural Health Authority  
Banexcel S.A.  
BioRomeo  
B&C Exportadores Del Valle De Ujarrás S.A.  
CACEP Chocolates  
Cafecol (Centro Agroecológico del Café)  
Camfed Malawi  
Centro de Agricultura de Precisión (CAP), EARTH  
CENIBIOT (Centro Nacional de Innovaciones Biotecnológicas)  
CERCOL S.A.  
Cesar's Bananas  
Chocolate del Caribe S.A.  
CIGAC (Centro Internacional Genético Agricenter)  
CISERP (Centro de Investigación y Servicios Profesionales)  
Citrofrut Juice Company  
CLUSA de El Salvador  
CODECE  
Colorado State University  
Comisión Nacional de Áreas Naturales Protegidas (CONANP)  
Consejo Nacional de Producción de Costa Rica (CNP)  
Cooperativa de Agroecoturismo y Servicios Múltiples de Cartagena, La Rita de Pococí, RL (COOPECUNACR)  
Cooperativa de Productores de Leche Dos Pinos R.L  
Cooperativa de Usuários do Freixo do Meio  
Corporación Bananera Nacional (Corbana)  
Corporación Gomez SSA  
Corporación Montelimar  
Corporación PRO  
Cosmocel S.A.  
Costa Farms  
Cukra Development Corporation SA

DISAGRO / Abonos del Pacífico S.A.  
Diximant S.A. (Ecuador)  
DOLE Fresh Vegetables  
Don Juan Chocolate and Coffee Tours Monteverde  
Drontek  
Dulce Miel S.A.  
EARTH Futures Guatemala  
Eco Finca Luna del Puente  
ECO PACIFIC  
Empresa La Unión  
Escuela Agrícola Panamericana, Zamorano  
Estación Experimental Patacamaya  
Ex. Hacienda El Zoquital  
Farai The Farmer  
Fazenda Colorado  
Fertilizer Seed Grain Ltd  
Fincas Familia Rogers SA  
Finca La Hilda  
Finca Santa Elena  
Finca Tierra de Sueños  
Fito Service  
Fri-el Ethiopia Farming & Processing PLC  
FRUTAS SELECTAS S.A FRUTSESA  
Fundación CIPAV  
Ganadería Las Vegas SL  
GAOS  
Gosa Banana  
Grande Palma  
Green Gold Social Enterprise Ltd  
Greenhouse Ventures Limited Ltd  
Grupo Grand María  
Hacienda don Manuel  
Hacienda Ganadera Betania y La Nena  
Hacienda Quintana  
Hacienda San José (Vichada)  
Hacienda Victoria  
Harmony Organic Farm  
Helechos Ticos  
Hetgeertje  
HFT Seedservices S.A.  
Instituto Tecnológico de Costa Rica, Centro de Investigaciones Biotecnológicas  
ITSH (Instituto Tecnológico Superior de Hovelchén)  
Instituto de Hortofruticultura Subtropical y Mediterránea "La Mayora"  
Ka Kuxtal Much Meyaj AC  
La Liga Agrícola Industrial de la Caña de Azúcar (LAICA)  
Lakesyde Farm  
Lechería Pasajijnak  
Life Rid  
Linda Vista S.A.  
Lodder V.O.F  
Louisiana State University  
Lukmar S.A.  
Martinetti Cocoa  
McCain Foods  
McGill University

Mercados Nacionales de la Cadena de Frío S.A.  
Ministère de l'Agriculture, des Ressources Naturelles et du Développement Rural Haïti  
Ministry of Agriculture Nevis Island Administration  
Moloa'a Organic Farm  
Multiples Pagali S.A.  
Nicoverde  
North Dakota State University  
Organismo Internacional Regional de Sanidad Agropecuaria (OIRSA)  
Oná S.A.  
Orgánicos del Trópico S.A. de C.V.  
Palmeras de los Andes S.A.  
Panaficare  
Pantaleón S.A.  
Paraíso de Ayototxo SPR de RL  
Patronato Pro Educación Guaquitepec A.C  
PECEGE (Instituto de Pesquisas e Educação Continuada em Economia e Gestão de Empresas)  
Penn State University  
Playa Grande Golf and Ocean Club (SALTWATER SRL)  
Productores Orgánicos de Calakmul A.C.  
Productos Agropecuarios VISA  
ProNuvo S.A.  
P&F Costa Rica Flower Farms  
Quail Valley Golf Club  
Rancho Don Rey  
Rancho Margot  
Real Jardín Botánico de Madrid  
Republicneg S.A.  
San Francisco Bay Coffee Company  
SEGINUS  
Selva Negra S.A.  
Servicio Veterinario Montefrío  
Siembras Globales Siglo S.R.L.  
SMAP  
Sociedad Agrícola e Industrial San Carlos  
South Jungle Spirit SRL  
Standard Fruit Company de Costa Rica S.A.  
Starhub Africa  
Stellenbosch University  
Wematrans BV  
TicoFrut Agrícola S.A.  
Tierra de Sueños  
Two Roots Farm  
Universidade Estadual do Maranhão (UEMA)  
University of Florida  
University of Georgia  
University of Nebraska - Lincoln  
Unión de Organizaciones Campesinas Cacaoteras (UNOCACE)  
V8 Ranch  
Zambeef Products PLC  
Zara División Agrícola S.A.



## Zakeyu Tawonga (‘21, Malawi)

Tawonga regresó a su país para realizar la pasantía con CAMFED, una organización que busca erradicar la pobreza en África a través de la educación y el empoderamiento de las mujeres y las niñas. Gracias al apoyo de la organización, ella pudo terminar la secundaria y más adelante, estudiar en EARTH.

*“En mi pasantía trabajé en la creación de un manual de agricultura para las chicas de Malawi. El manual habla desde cómo hacer un negocio agrícola, hasta sobre cómo adaptarse al cambio climático y cómo hacer un manejo responsable de los recursos. También me encargué de trabajar junto a mujeres que tienen pequeñas huertas para analizar sus procesos y hacer mejoras. Asimismo, como soy parte de CAMFED, realicé sesiones con estudiantes para hablar sobre mi experiencia, sobre cómo logré llegar a la universidad y viajar a otros países para formarme profesionalmente. La reacción de las y los estudiantes era muy efusiva cuando les decía ‘Soy Tawonga y para ir a mi universidad tengo que tomar 3 aviones’. Para ellas y ellos, eso es una gran inspiración”.*





## Miembros de las Juntas Directivas y Equipo de Liderazgo

### Consejo Directivo de la Universidad EARTH

Tim Solso, Presidente  
 Alan Kelso, Vicepresidente  
 Alejandra Cobb, Secretaria  
 Ana Regina Aguirre de Riojas  
 Bobby Moser  
 Dele Olojede  
 Franklin Chang-Díaz  
 Francis Durman  
 Marisa Brenninkmeyer  
 Mark Brouse  
 Oliver Niedermaier

### Eméritos

Isabel Abreu  
 Pedro León  
 † Eduardo King Carr  
 † Glen Taggart  
 † Hernán Fonseca  
 † José Elías Sánchez  
 † Jorge Manuel Dengo O.  
 † Luis Alberto Monge  
 † Norman A. Brown  
 † Rodolfo Cortés R.  
 † Salvador Alemany

### Junta de Fiduciarios de la Fundación de la Universidad EARTH

Mark S. Brouse, Presidente  
 Mark McGahan, Tesorero  
 Erika González-Akre, Secretaria  
 Adrienne Meisel  
 ☑ Andros Bracamontes  
 Claire “Yum” Arnold  
 Christopher Carter  
 Emanuela Hedayat  
 ☑ Gustavo Manrique  
 ☑ Gustavo Puente  
 Ian Davidson  
 Jane C. Black  
 Mark Ohrstrom  
 Ross Arnold  
 Tracy Hoover

### Eméritos

Charlotte S. Metcalf  
 † Samuel Kaymen

### Junta de Fiduciarios del Fideicomiso Universidad EARTH

Alan Kelso, Presidente  
 Tim Solso, Vicepresidente  
 Mark Brouse, Tesorero  
 Alejandra Cobb, Secretaria  
 Francis Durman

### Junta Directiva de EARTH Ventures

Alan Kelso, Presidente Interino  
 Michael Besançon, Vicepresidente  
 Arturo Condo, Secretario  
 Adriana Echandi  
 Hernán Saenz  
 Tanya Avellán

### Equipo de Liderazgo EARTH

Arturo Condo, Rector  
 Yanine Chan, Decana y Vicepresidenta de Asuntos Académicos  
 Emily Fintel Kaiser, Asesora Estratégica del Rector  
 Meridith Rentz, Vicepresidenta de Desarrollo Global y Directora Ejecutiva de la Fundación EARTH  
 Patricia Loría, Vicepresidenta de Finanzas  
 Paula Robert Kissling, Directora Ejecutiva del Fideicomiso de EARTH  
 Ramón González, Vicepresidente de Operaciones  
 Alexa Glo, Directora de la Oficina de Rectoría y Relaciones con las Juntas Directivas

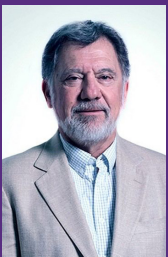

*“Mi mayor interés luego de retirarme ha sido apoyar a emprendedores, personas que puedan tener un impacto. Cuando conocí el modelo educativo de EARTH, lo vi como una oportunidad de apoyar a jóvenes que tuvieran un fuerte instinto emprendedor. Cuando combinas eso con la diversidad de los estudiantes, se crea la posibilidad de tener aún más impacto. EARTH educa líderes que van a tener un verdadero impacto en sus comunidades. Apoyar a EARTH es lo más importante y gratificante que hago.”*

### Mark Brouse

Presidente, Junta de Fiduciarios de la Fundación de la Universidad EARTH y miembro, Consejo Directivo de la Universidad EARTH





**¡Gracias por creer en la misión EARTH!**



UniversidadEARTH



u\_earth



universidad-earth



EARTH\_Uni

Universidad EARTH  
Apartado 4442-1000  
San José, Costa Rica  
+506 2713-0000

Fundación Universidad EARTH  
151 Ellis St NE, Floor 1, Suite 133  
Atlanta, GA 30303  
Tel: +1 404 995-1230

Copyright © 2021 Universidad EARTH